

FARE TURISMO NELLA BIOSFERA UNESCO «ALPI LEDRENSI E JUDICARIA»

Partecipazione
GRATUITA

Incontri sulle opportunità
turistiche e commerciali
connesse al brand UNESCO

Promosso da



In collaborazione con



Con il contributo di



PROVINCIA AUTONOMA DI TRENTO



LaCassa Rurale
Cassa Rurale Giudicarie Valsabbia Paganella

Che cos'è la Biosfera UNESCO?

Dal **2015** le «Alpi Ledrensi e Judicaria» sono diventate Biosfera UNESCO. Un riconoscimento che valorizza a livello internazionale il nostro territorio e che rappresenta **un'opportunità per promuovere turismo sostenibile e produzioni tipiche.**

A chi è rivolto?

Gli incontri sono aperti agli **operatori turistici** (albergatori, affitta appartamenti, rifugisti, ecc.), ad **artigiani e gestori di attività commerciali**, ad **accompagnatori e guide alpine**, a **Pro Loco** ed **associazioni di promozione territoriale** ed a tutti coloro che si interessano/occupano di turismo.

Perché partecipare?

Per **capire come utilizzare** in modo corretto ed efficace il **brand UNESCO** correlato ai propri prodotti e servizi, promuovendoli ai propri clienti quali **eccellenze riconosciute a livello internazionale.**

5 INCONTRI itineranti nel territorio della Biosfera UNESCO

Orario incontri
15.30 – 18.00

Ad ogni incontro seguirà
rinfresco con prodotti locali

1. Tenno - lunedì 16 gennaio

Il brand UNESCO: un'opportunità per potenziare il marketing di servizi turistici e produzioni agroalimentari del territorio.

2. Storo - lunedì 30 gennaio

Turismo sostenibile: le strategie vincenti per cogliere un trend in crescita.

3. Ponte Arche - lunedì 13 febbraio

Turismo di comunità: l'esperienza di successo della Biosfera UNESCO dell'Appennino Tosco Emiliano.

4. S. Lorenzo in Banale - lunedì 27 febbraio

Fare turismo grazie ai contenuti scientifici delle montagne: le opportunità del Geoturismo.

5. Pieve di Ledro - lunedì 13 marzo

Conoscere i motivi del riconoscimento UNESCO «Alpi Ledrensi e Judicaria» per saperli comunicare ai propri clienti.

*Per il rilascio dell'attestato di fine corso è richiesta la partecipazione ad **almeno 3 incontri**.*

RELATORI E LUOGHI DEGLI INCONTRI

- 1. Tenno – Sede del Consorzio Prodotti Tennesi, via dei Laghi**
Dott. Filippo Lenzerini – Punto 3 S.r.l.
- 2. Storo – Sala riunioni del Comune di Storo**
Dott. Alessandro Bazzanella – Trentino School of Management
- 3. Ponte Arche – Sala consiliare del Comune di Comano Terme**
Erika Farina – Cooperativa di Comunità «I Briganti di Cerreto»
- 4. S. Lorenzo in Banale – Sala consiliare del Comune di San Lorenzo Dorsino**
Dott. Emiliano Oddone – Dolomiti Project S.r.l.
- 5. Pieve di Ledro – Sala consiliare del Comune di Ledro**
Dott.ssa Elena Guella – Servizio Aree Protette e Sviluppo Sostenibile della Provincia autonoma di Trento

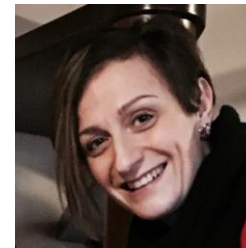
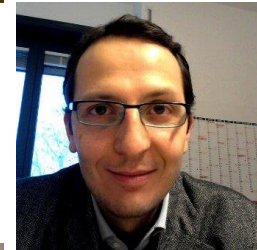

Riscoprire il territorio in ottica UNESCO

Contenuti e tempistiche
delle visite saranno definiti
con i partecipanti

- **Lunedì 27 marzo:** visita guidata nell'ecomuseo della Judicaria.
- **Lunedì 3 aprile:** visita guidata in val di Ledro e nell'ecomuseo del Chiese.



Il territorio della Biosfera «Alpi Ledrensi e Judicaria» è ricco di **prodotti turistici** che lo rendono già attraente a livello internazionale.

Ciò che va migliorato è la **consapevolezza d'insieme**, in modo da promuovere i propri valori in un'ottica unitaria.

Il riconoscimento UNESCO permette di «**riscoprire il territorio**» unendo le nostre vallate per un'offerta turistica ancora più efficace.

*Per il rilascio dell'attestato di fine corso è richiesta la partecipazione ad **almeno 1 visita guidata**.*

MODALITÀ E TERMINI DI ISCRIZIONE

Si chiede gentilmente di iscriversi entro l'**11 gennaio 2017**.

Per l'iscrizione cliccare sul link qui sotto e spuntare le date degli incontri a cui si intende partecipare.

Si ricorda che la partecipazione è gratuita.

I posti sono limitati. Verrà data precedenza in base all'ordine di iscrizione.

<http://doodle.com/poll/unwdf9xhnwkvakys>

PER QUALSIASI INFORMAZIONE CONTATTARE:

turismomabunesco@gmail.com

STEFANO ZANONI – 340 8371435